

LEGENDE

*L'ensemble du local est CF1h30 par rapport au plancher haut -
flocage 35 mm

Plafond plâtre CF1H, type
"BA18" à bords amincis de chez
Placo ou équivalent

Plafond plâtre, type "BA13" à
bords amincis de chez Placo ou
équivalent

Plafond dalles minérales 60x60cm,
spécial cuisine collective, type
"Hygiène Performance Bord A " de
chez Ecophon ou équivalent

Plafond plâtre, dalle démontables
60x60, type Gyptone Point'Bord
E15 de chez Placo ou équivalent

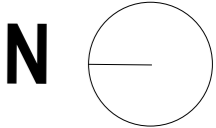

Aménagement d'un local pour l'association Phi-Sciences -
Faculté des Sciences et Technologies

MAITRE D'OUVRAGE : Université de Lorraine
34 Cour Léopold,
54 000 NANCY
Tél : 03 72 74 00 00
Email : maud.wolff@univ-lorraine.fr

ARCHITECTES : sari ambert & biganzoli
21 bdv Charlemagne
54000 NANCY
tél : 03 83 21 29 13
Email : ab.architectes@yahoo.fr

Bureaux d'Etudes : MAGAL Ingénierie
59, rue de Metz
54 800 JARNY
Tél : 06 50 98 96 20
Email : magal.ingenierie@gmail.com

SINGLER & ASSOCIES
45, rue des Ponts
54000 NANCY
tél: 03 83 25 76 49
Email: contact@bet-singler.com

DCE - DOSSIER DE CONSULTATION DES ENTREPRISES

P.06 PLAN DE FAUX-PLAFONDS

ECH.
1-50"

DATE
OCTOBRE 2025

INDICE
A